

Umgehungsstraße
(Achse 4)
M = 1:2500/250
(HÖHEN IM NEUEN SYSTEM)
NHN 490,00

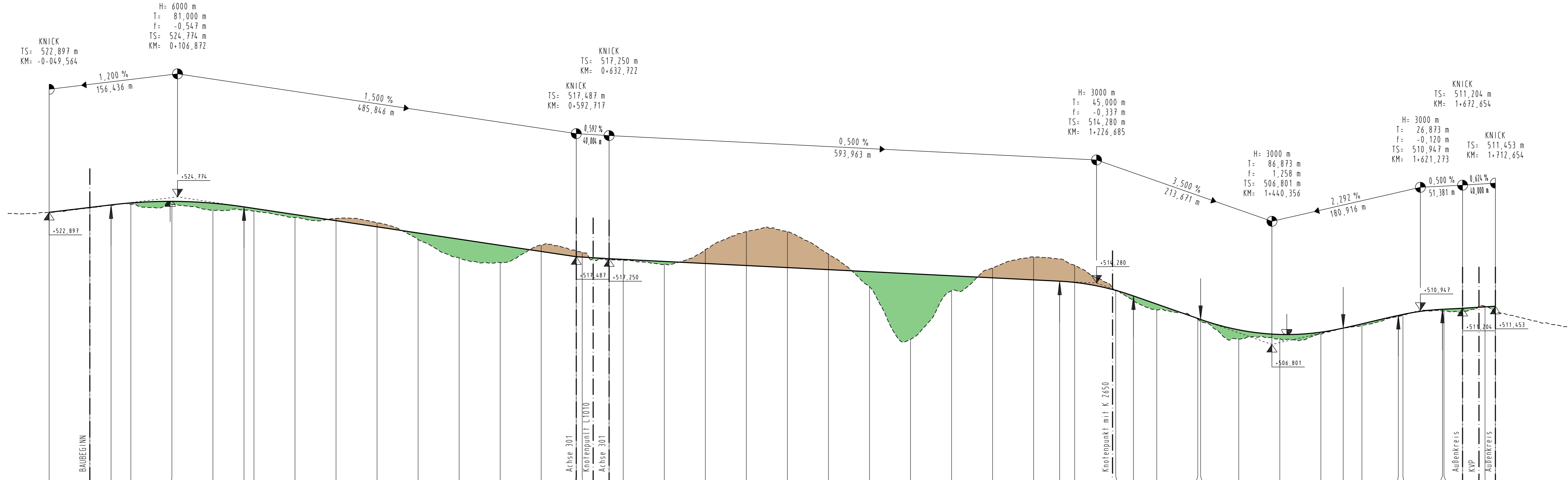

Station	0+000	0+100	0+200	0+300	0+400	0+500	0+600	0+700	0+800	0+900	1+000	1+100	1+200	1+300	1+400	1+500	1+600	1+700
GRADIENTE	-49,56	0,00	75,87	50,00	100,00	100,00	100,00	100,00	100,00	100,00	100,00	100,00	100,00	100,00	100,00	100,00	100,00	100,00
GELÄNDE	49,56	522,897	523,47	523,80	524,04	524,23	524,31	524,38	524,43	524,46	524,48	524,49	524,50	524,51	524,51	524,51	524,51	524,51

Hinweis: Nicht alle aufgeführten Zeichen müssen zwingend im Plan vorkommen und dem angegebenen Maßstab entsprechen.

Auftrag

Abtrag

Änderung/Ergänzung Datum Gezeichnet Geprüft

Diese Unterlage darf ohne Genehmigung der stadtländingenieure GmbH nicht veröffentlicht, vervielfältigt oder geändert werden und ist ausschließlich für das aus dem Planstempel ersichtliche Projekt zu verwenden.

Bauherr **Gemeinde Kreßberg**
Kreßberg, 25.07.2018

Projekt **BEBAUUNGSPLAN MIT INTEGRIERTEM GRÜNDORDNUNGSPLAN "ORTSUMFAHRUNG BERGBRONN"**

Anlage **KR1701 / Anhang 6**

Plan **ÜBERSICHTSHÖHENPLAN Umgehungsstraße (Achse 4)**

Maßstab **1:2.500/250**

Bearbeitet **04/18 - Rk/Sh 04/18 - Zo**

Planformat **1,08 x 0,30 = 0,32 m²**

Gefertigt **Ellwangen, 16.04.2018**

stadtländingenieure

stadtländingenieure GmbH
73479 Ellwangen
Wolfgangstraße 8
Telefon 07961 9881-0
Telefax 07961 9881-55
office@stadtländingenieure.de
www.stadtländingenieure.de